CEDEG

CENTRE DE FORMATION

Présentation

EPN DE GEMBLOUX

BY CEDEG

Qui sommes nous ?

La CEDEG (Cellule pour l'Emploi et le Développement Économique de Gembloux)

Active depuis 40 ans dans la vie économique et sociale de Gembloux, la CEDEG a toujours eu à cœur de favoriser la rencontre et l'adéquation entre les différents acteurs gembloutois et des environs en vue d'améliorer la qualité de vie générale de notre région.

Reconnue comme Centre d'Insertion Socio-Professionnelle, la CEDEG assure des formations d'assistant(e) administratif(ve), de vendeur(se), d'orientation professionnelle, de technicien(ne) réseaux, de développeur(se) Web et de créateur(trice) 3D.

Elle assure également l'accès aux technologies de l'Information et de la Communication (PMTIC) et garantit l'accès à son Espace Public Numérique.

En outre, elle organise des formations « à la carte » pour les entreprises et les particuliers.

Disponibilité de l'internet dans le ménage

En 2021, 86 % des ménages de la province de Namur possèdent une connexion internet à domicile (+ 7 % par rapport à 2016). On estime donc à 14 % le nombre de ménages qui n'ont pas d'accès à une connexion internet chez eux, soit un peu plus de 30 000 ménages.

En comparaison aux autres provinces belges, la province de Namur est la province où la proportion de ménages ne disposant pas d'internet est la plus élevée.

Bien que le taux de connexion au sein des ménages ait globalement progressé ces dernières années, il subsiste néanmoins d'importantes disparités sociales au sein de la population belge : les ménages aux revenus les moins élevés, les personnes vivant seules et les foyers composés de personnes âgées entre 65 et 74ans restent moins connectés par rapport à la moyenne de la population.

Parmi les habitants de la province de Namur âgés de 55 à 74 ans, 40 % possèdent de faibles compétences numériques (sans inclure les non-utilisateurs). Cette proportion est moindre que celle observée au niveau belge (51 %) et au niveau wallon (48 %).

Qu’est-ce qu’un espace public numérique ?

Marine Kröner
Animatrice

Un Espace Public Numérique (EPN) est une structure de proximité ouverte à tous équipée de matériel informatique et connectée à Internet.

Un EPN offre de l'accès et de l'apprentissage à l'informatique, à Internet et à la culture numérique sous une forme conviviale, coopérative et responsable

Et ce **gratuitement** !

La CEDEG dispose d’un EPN labellisé depuis 2012

Les horaires en accès libre* :

- **Du lundi au vendredi de 9h à 12h et de 13h à 16h**

Possibilités de rendez-vous pour des demandes précises ou des cours particuliers.

*L’accès libre ne garantit pas que quelqu’un sera disponible pour vous aider. Préférez la prise de rendez-vous si vous avez besoin d’aide.

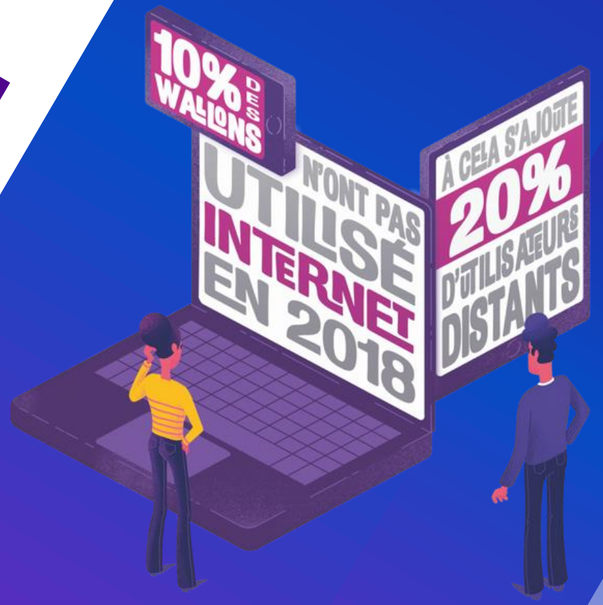

Quels types d’aides offrons-nous ?

- Prendre un rendez-vous en ligne auprès de l’administration communale, chez le medecin,...
- Demander des documents en ligne
- Consulter les données en ligne (My pension, My MinFin, ma santé,...)
- Remplir un formulaire en ligne
- Consulter un comparateur (energie, prix,...)
- Envoyer un e-mail, un Cv,...
- Faire une recherche (numéro de téléphone, activité…)
- Créer un accès Its me et installer l’application
- ...

Accompagnement dans l’utilisation de votre smartphone, tablette et ordinateur sur rendez-vous :

- Installation d’application (ex : carte fidélité..)
- Gestion de vos photos
- Enregistrement de vos contacts téléphoniques
- Recherche d’un itinéraire
- Consultations d’horaires
-...

Acompagnement dans la réalisation de votre Cv et lettre de motivation :

- Définir vos compétences professionnelles
- Déterminer vos atouts
- Créer un modèle de Cv efficace !
- Rédiger une lettre de motivation percutante

Des projets en construction

01 J'adopte la banque digitale

Apprenez-en plus sur l'usage, la sécurité et les nombreux avantages des opérations bancaires digitales !

02 Ateliers EPN au coeur des villages

Envie de découvrir l'informatique entre amis/connaissances, nous nous déplaçons (avec le matériel) au coeur des villages de l'entité de Gembloux

03 Ateliers enfants/ jeunes ados

Découvre, en t'amusant, les bases de la programmation et de la robotique. Accès de 8 à 12 ans

04 Ateliers photographie

Accessible à toutes et à tous de 16 à 99 ans.
Avec votre propre appareil ou celui mis à votre disposition par l'EPN

05 Fablab

Nous vous accompagnons dans l'utilisation de nos imprimantes 3D et notre CNC

06 Ateliers smartphones et tablettes

Osez utiliser les différentes fonctions de votre smartphone et/ou votre tablette

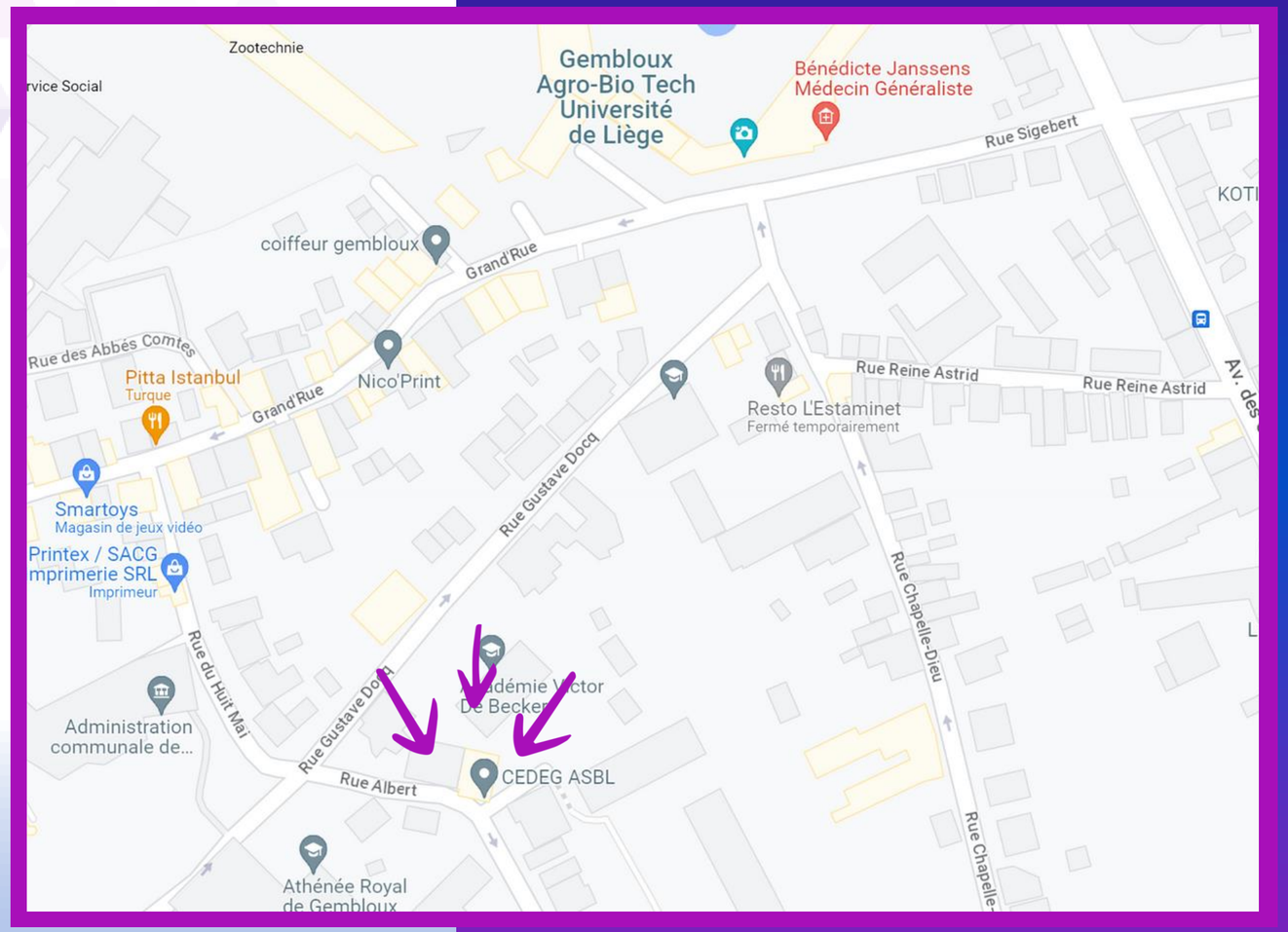

Retrouvez-nous

Rue Albert n°1
5030 Gembloux

www.cedeg.be

081/61.33.74

Merci

pour votre attention

CEDEG
CENTRE DE FORMATION